

1111 ATWATER

3004

3 chambres / rooms
3 salles de bains / bathrooms
1 salle d'eau / powder room

2 744 pi² / sq.ft.

2 balcons / balconies 1 loggia / loggia
70 pi² / sq.ft. 58 pi² / sq.ft.
64 pi² / sq.ft.

Niveau / level 30

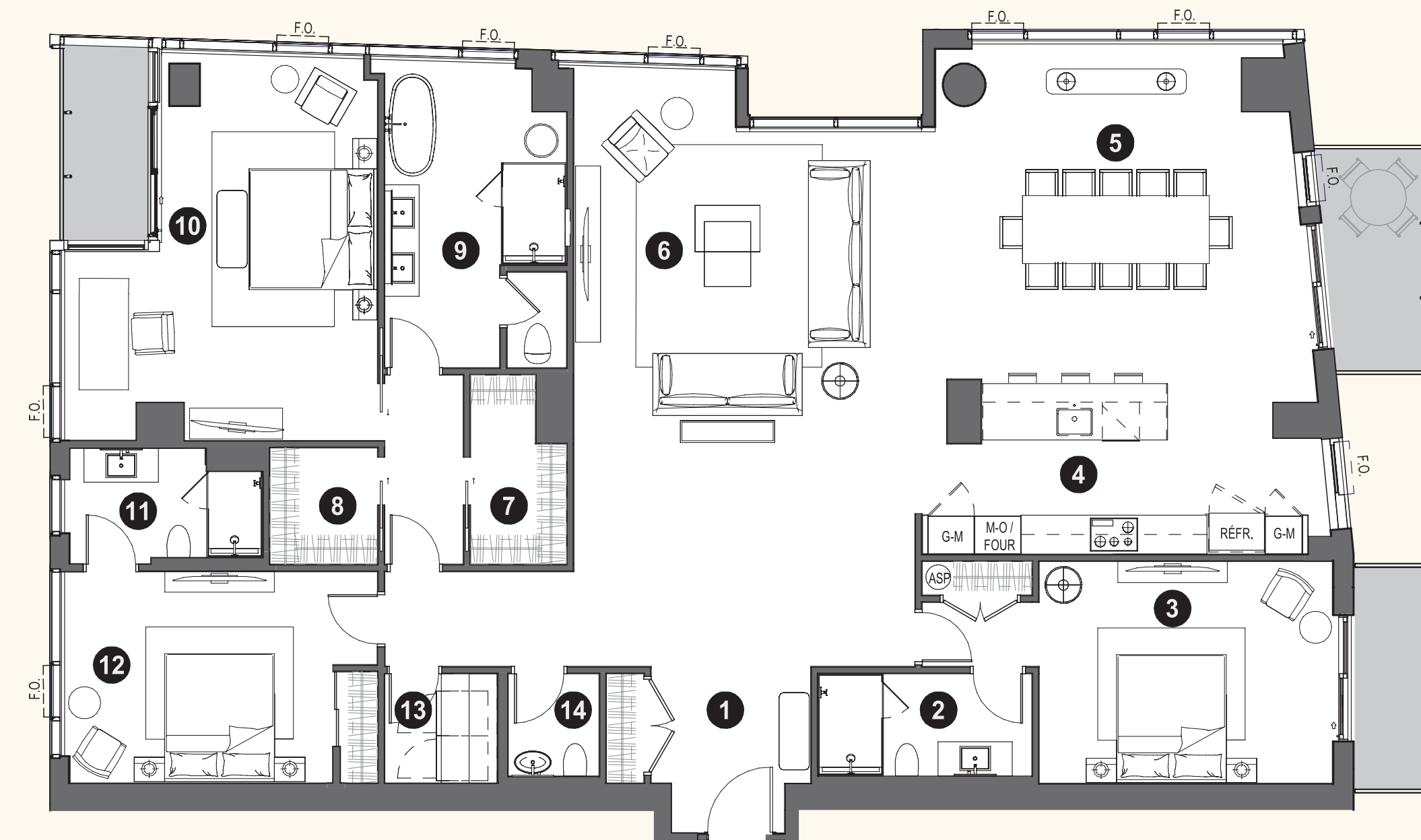

- 1 VESTIBULE
9'-0" x 8'-11"
- 2 SALLE DE BAIN 2 / BATHROOM 2
5'-6" x 11'-5"
- 3 CHAMBRE 2 / ROOM 2
11'-11" x 15'-10"
- 4 CUISINE / KITCHEN
12'-3" x 18'-10"
- 5 SALLE À MANGER / DINING ROOM
15'-5" x 20'-8"
- 6 SALON / LIVING ROOM
18'-9" x 20'-4"
- 7 WALK-IN 1
10'-2" x 5'-2"
- 8 WALK-IN 2
6'-3" x 5'-8"
- 9 SALLE DE BAIN (MAÎTRES) / BATHROOM (MASTERS)
16'-8" x 9'-5"
- 10 CHAMBRE DES MAÎTRES / MASTERS' BEDROOM
20'-11" x 12'-1"
- 11 SALLE DE BAIN 3 / BATHROOM 3
5'-0" x 10'-5"
- 12 CHAMBRE 3 / ROOM 3
11'-5" x 14'-8"
- 13 SALLE DE LAVAGE / LAUNDRY ROOM
5'-11" x 6'-0"
- 14 SALLE D'EAU / POWDER ROOM
5'-6" x 4'-3"

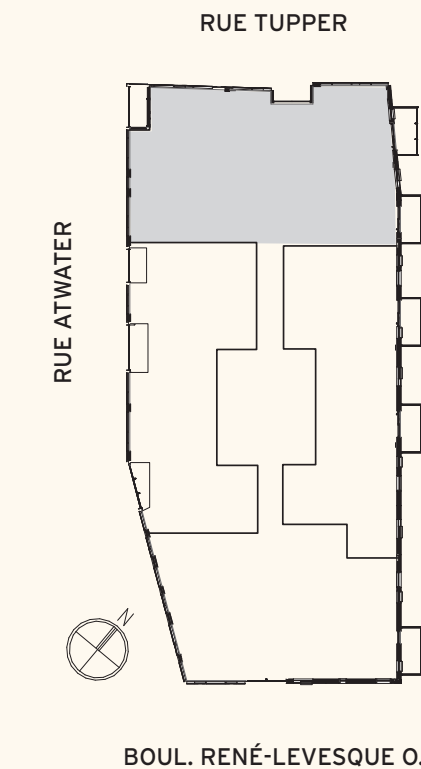

0' 5' 10' 20' 30'

0 m 5 m 10 m

Toutes les dimensions et superficies indiquées sur les plans sont approximatives et sujettes à modifications sans préavis.

All dimensions and areas indicated on the plans are approximate and subject to modification without notice.

LÉGENDE / LEGEND

G-M
GARDE-MANGER / PANTRY

REFR
RÉFRIGÉRATEUR / FRIDGE

M-O
FOUR MICRO-ONDE ET FOUR /
MICROWAVE OVEN

ASP
ASPIRATEUR / VACCUM