



PH01

5 chambres / rooms
 5 salles de bains / bathrooms
 2 salles d'eau / powder rooms

4 498 pi² / sq.ft. 2 272 pi² / sq.ft.

2 loggias / loggias
 136 pi² / sq.ft. Terrasse / terrace
 209 pi² / sq.ft. 1 972 pi² / sq.ft.
 Niveau / level 37 Niveau / level 38

ÉTAGE BAS

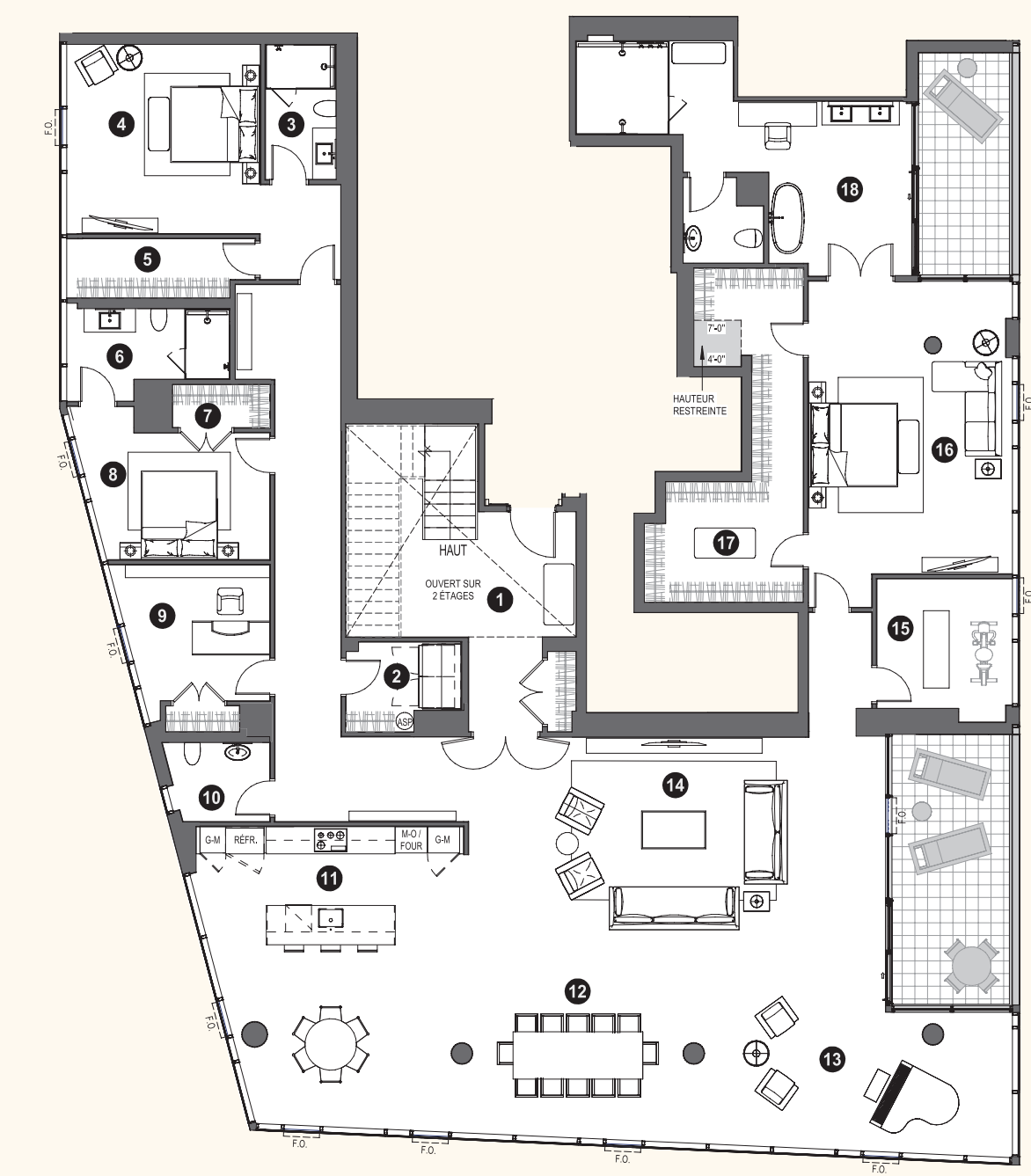

LÉGENDE / LEGEND	
G-M GARDE-MANGER / PANTRY	M-O FOUR MICRO-ONDE ET FOUR / MICROWAVE OVEN
REFR RÉFRIGÉRATEUR / FRIDGE	ASP ASPIRATEUR / VACUUM

ÉTAGE HAUT

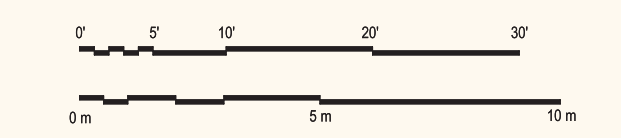
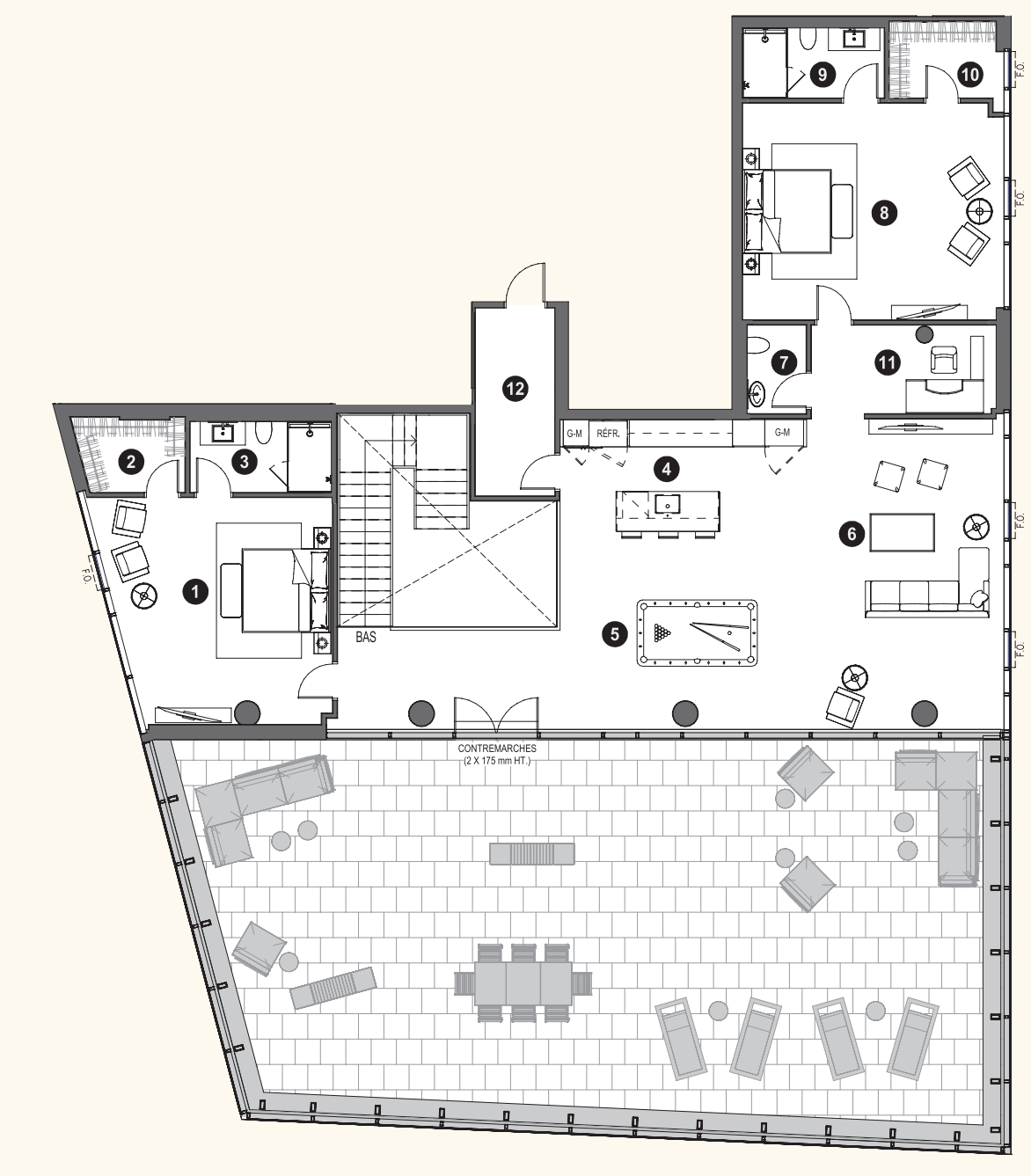

ÉTAGE BAS

- 1 VESTIBULE
8'-4" x 17'-1"
- 2 SALLE DE LAVAGE /
LAUNDRY ROOM
8'-11" x 6'-11"
- 3 SALLE DE BAIN 2 / BATHROOM 2
5'-10" x 10'-5"
- 4 CHAMBRE 2 / ROOM 2
14'-9" x 14'-8"
- 5 WALK-IN 1
12'-6" x 4'-7"
- 6 SALLE DE BAIN 3 / BATHROOM 3
12'-7" x 5'-6"
- 7 WALK-IN 2
7'-7" x 3'-4"
- 8 CHAMBRE 3 / ROOM 3
14'-4" x 9'-10"
- 9 BUREAU / OFFICE
11'-3" x 10'-6"
- 10 SALLE D'EAU / POWDER ROOM
8'-0" x 6'-1"
- 11 CUISINE / KITCHEN
18'-8" x 23'-6"
- 12 SALLE À MANGER / DINING ROOM
17'-5" x 13'-3"
- 13 SÉJOUR / LOUNGE
24'-9" x 10'-9"
- 14 SALON / LIVING ROOM
26'-3" x 18'-5"
- 15 SALLE D'ENTRAÎNEMENT /
TRAINING ROOM
10'-6" x 10'-0"
- 16 CHAMBRE DES MAÎTRES /
MASTERS' BEDROOM
15'-10" x 16'-9"
- 17 WALK-IN 3
8'-6" x 25'-11"
- 18 SALLE DE BAIN (MAÎTRES) /
BATHROOM (MASTERS)
26'-2" x 13'-5"

ÉTAGE HAUT

- 1 CHAMBRE 4 / ROOM 4
16'-10" x 17'-7"
- 2 WALK-IN
8'-2" x 5'-11"
- 3 SALLE DE BAIN 4 / BATHROOM 4
11'-0" x 5'-6"
- 4 COMPTOIR / BAR
19'-6" x 11'-5"
- 5 SÉJOUR / LOUNGE
23'-8" x 12'-7"
- 6 SALON / LIVING ROOM
10'-9" x 24'-1"
- 7 SALLE D'EAU / POWDER ROOM
4'-7" x 6'-10"
- 8 CHAMBRE 5 / ROOM 5
20'-4" x 16'-10"
- 9 SALLE DE BAIN 5 / BATHROOM 5
10'-11" x 5'-6"
- 10 WALK-IN
8'-3" x 5'-11"
- 11 BUREAU 2 / OFFICE 2
10'-3" x 6'-10"
- 12 RANGEMENT / STORAGE
(ACCÈS VERS 2^e ISSUE /
ACCESS TO 2nd EXIT)

Toutes les dimensions et superficies indiquées sur les plans sont approximatives et sujettes à modifications sans préavis.
 All dimensions and areas indicated on the plans are approximate and subject to modification without notice.

